El ojo del ciudadano

Fotografías y texto: Ruben Jorge Castro Latorre

/ElOjodelCiudadano @elojodelciudada

Bahía Chatarra

El Ojo del Ciudadano, recorriendo la bahía del puerto de Montevideo, una de las más hermosas zonas de la ciudad, rumbo al Oeste, que también existe, observa desde hace ya muchos años barcos que se van llegando tormenta tras tormenta a las orillas. Es habitual ver mucha gente fotografiándolos al atardecer, pues llegan casi hasta la rambla Dr. Baltasar Brum, que va circunvalando toda la bahía, hasta Capurro, pero si seguimos rumbo a la zona de La Teja e incluso al Cerro también desde allí se divisan grandes barcos, semihundidos, anclados, o incluso que han sufrido vueltas de campana y solo se ve su casco por sobre las aguas del Plata. Más allá de lo pintoresco del paisaje es algo que debería llamarnos a la reflexión. ¿Por qué tanto abandono en nuestro país? Y allí podríamos hacer una muy larga lista, de la que solo nombraré las ruinas en que se está convirtiendo nuestra Estación Central. Buscando una mejor imagen fui directamente al puerto y allí, acercándome a un gran crucero de los que nos suelen visitar, logré tomar una buena cantidad de fotografías de la enorme cantidad de buques hundidos y semihundidos que tenemos, y buscando información logré ver un informe realizado por el diario El País en junio del 2013, donde dice que hay allí más de 20.000 toneladas de hierro, es decir, más hierro al alcance de la mano que en Aratirí... Cuando llegan los cruceristas la primera imagen es la del abandono, la mugre, la desidia, una imagen que deberíamos desterrar. Se mencionan problemas jurídicos de diverso orden para desmantelarlos, el costo de la tarea, la conveniencia o no de la misma, pero estamos hablando de *nuestro puerto*, nuestro territorio, y material que ha sido por diferentes razones abandonado, y se habla de juicios millonarios si el Estado interviene para quitarlos, desguazarlos y limpiar el puerto, el mismo cuento que nos hiciera José Mujica, nuestro presidente, con Varig, para cometer el imperdonable error de cerrar Pluna, miedos a la acción que solo nos detienen en el tiempo. Las imágenes, por sí mismas elocuentes, nos muestran la pauperización de nuestra bahía, y es dable muchas veces ver jóvenes que suben por cuerdas marinas a desarmar los buques, y llevarse chapones enormes de hierro, como muy bien lo he documentado varias veces —lo que el Estado debería de estar haciendo, los particulares, planificadamente, con todas las garantías—, corriendo riesgos y malamente encargándose de robarse todo lo que puedan. Los chatarreros están de fiesta, a nuestra capital, se le pianta algo más que un buen lagrimón... | |

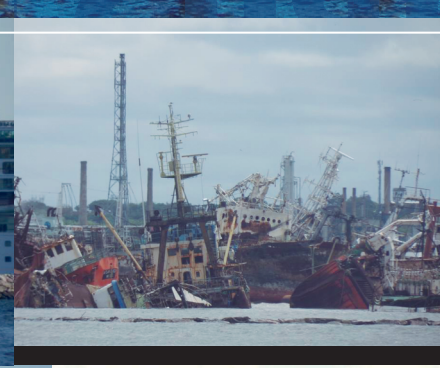

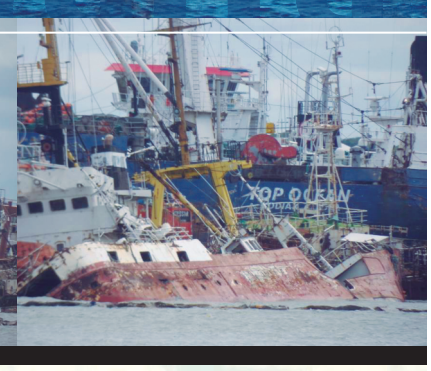

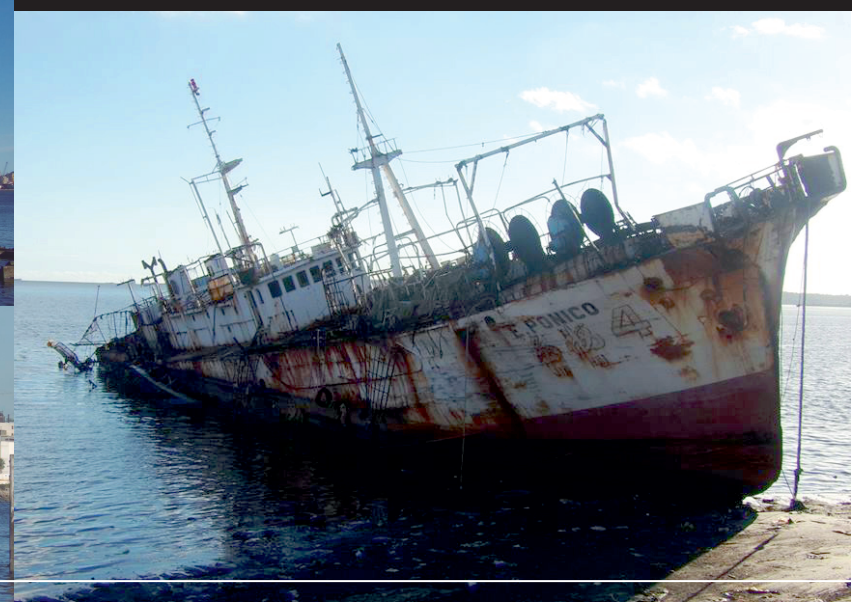

Aprender. Proyectar. Construir.
Todas las respuestas en Steel framing.
Miembro fundador iucose
Eduardo Víctor Haedo 2146, Montevideo | 2402 7429 | casaabierta.com.uy
Casa Abierta
CONSULTORA EN STEEL FRAMING
Casa Abierta /CasaAbiertaUy @CasaAbierta